



SIMBOLOGIA ADOTADA:

-  - Encontro da descida com a Malha de Terra
-  - Cabo de Cobre NÚ #50mm²
-  - Cabo de Cobre NÚ #35mm²



01	REVISÃO	26/10/2016	AIsla	ANTONIO	
00	EMIÇÃO INICIAL	07/03/2014	JEFFERSON RODRIGO	REP.	
REV.	DESCRIÇÃO	DATA	EXEC.	VERIF.	APROV.

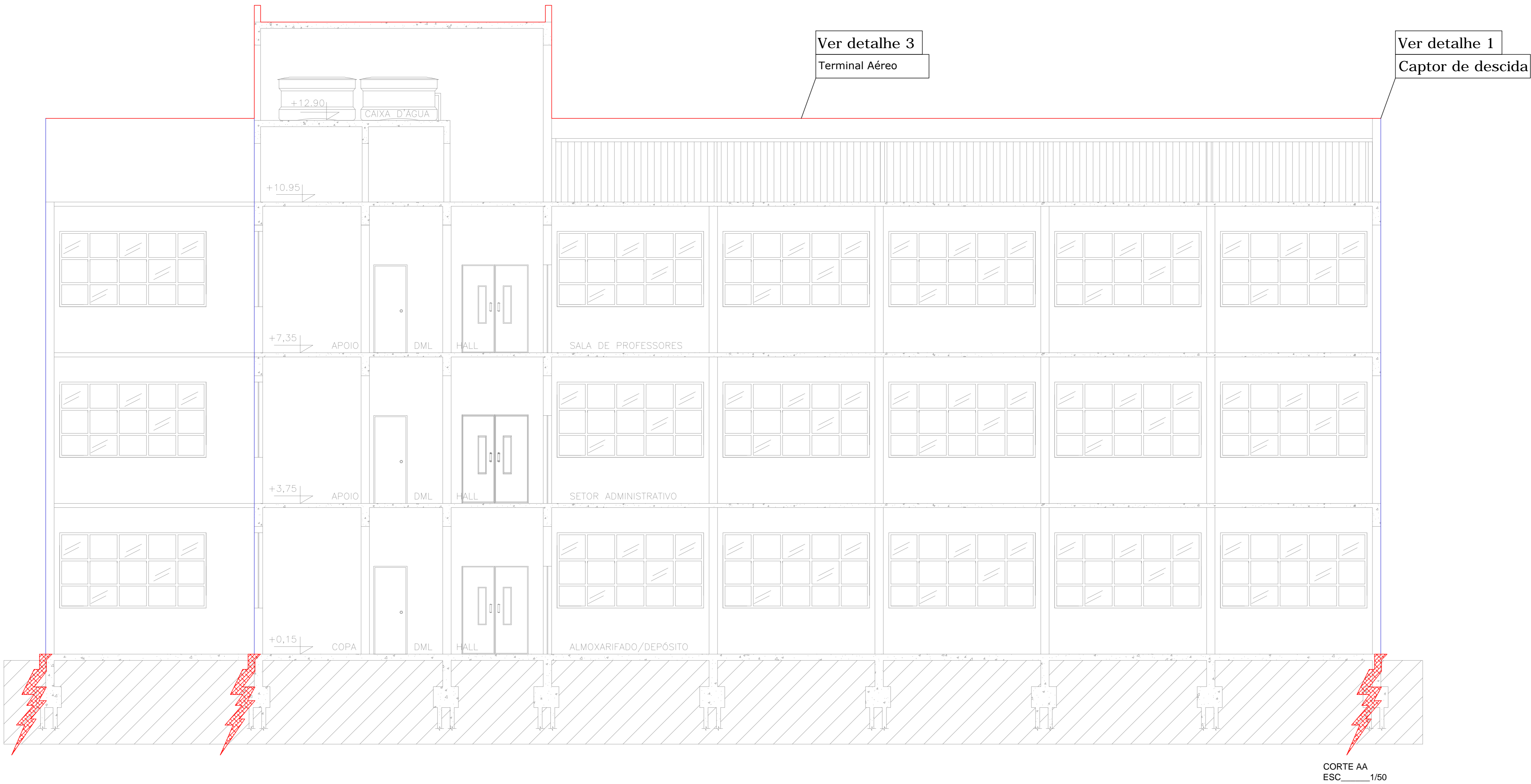
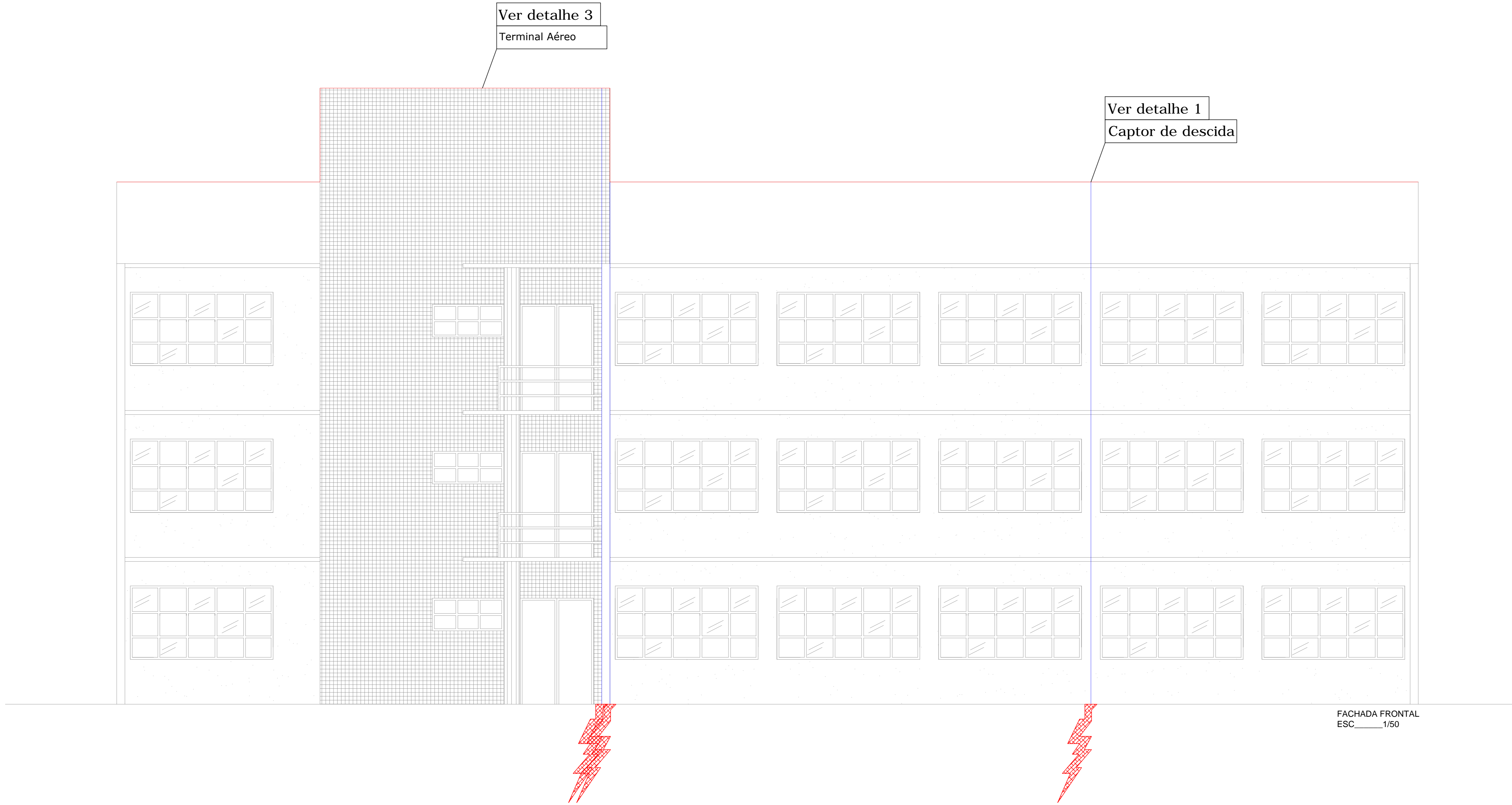

PROJETO DE SPDA

PROPRIETÁRIO: UNIVERSIDADE FEDERAL DE ALFENAS - CAMPUS ALFENAS CNPJ: 17.879.858/0001-15

LOCAL: AVENIDA JOVINO FERNANDES SALES, S/Nº- SANTA CLARA - ALFENAS / MG

REVISÃO: R01 26/10/2016

ÁREAS:	TÉRREO	488,80 m²	2º PAVIMENTO	488,80 m²
	1º PAVIMENTO	488,80 m²	COBERTA	91,60 m²
			ÁREA TOTAL:	1.558,00 m²

PRANCHA:

PRÉDIO C - FACHADA E CORTE

PROPRIETÁRIO:	UNIVERSIDADE FEDERAL DE ALFENAS - UNIFAL - MG			
RESPONSÁVEL TÉCNICO:	ANTONIO EDUARDO DA SILVA MELO - CREA/PE - 053137			
PROJETISTA:	AIsla RAYANA	DATA CONTRATO:	09/2013	PRANCHA:
EMAIL:	CONTATO@ADASPROJETOS.COM.BR	FOFIE:	(81) 3265-6863	ESCALA:
				1/50
				05/06